SCHEMA SINTETICO DELLE PRINCIPALI SOCIETÀ DEL GRUPPO

Roma, 16-01-2019

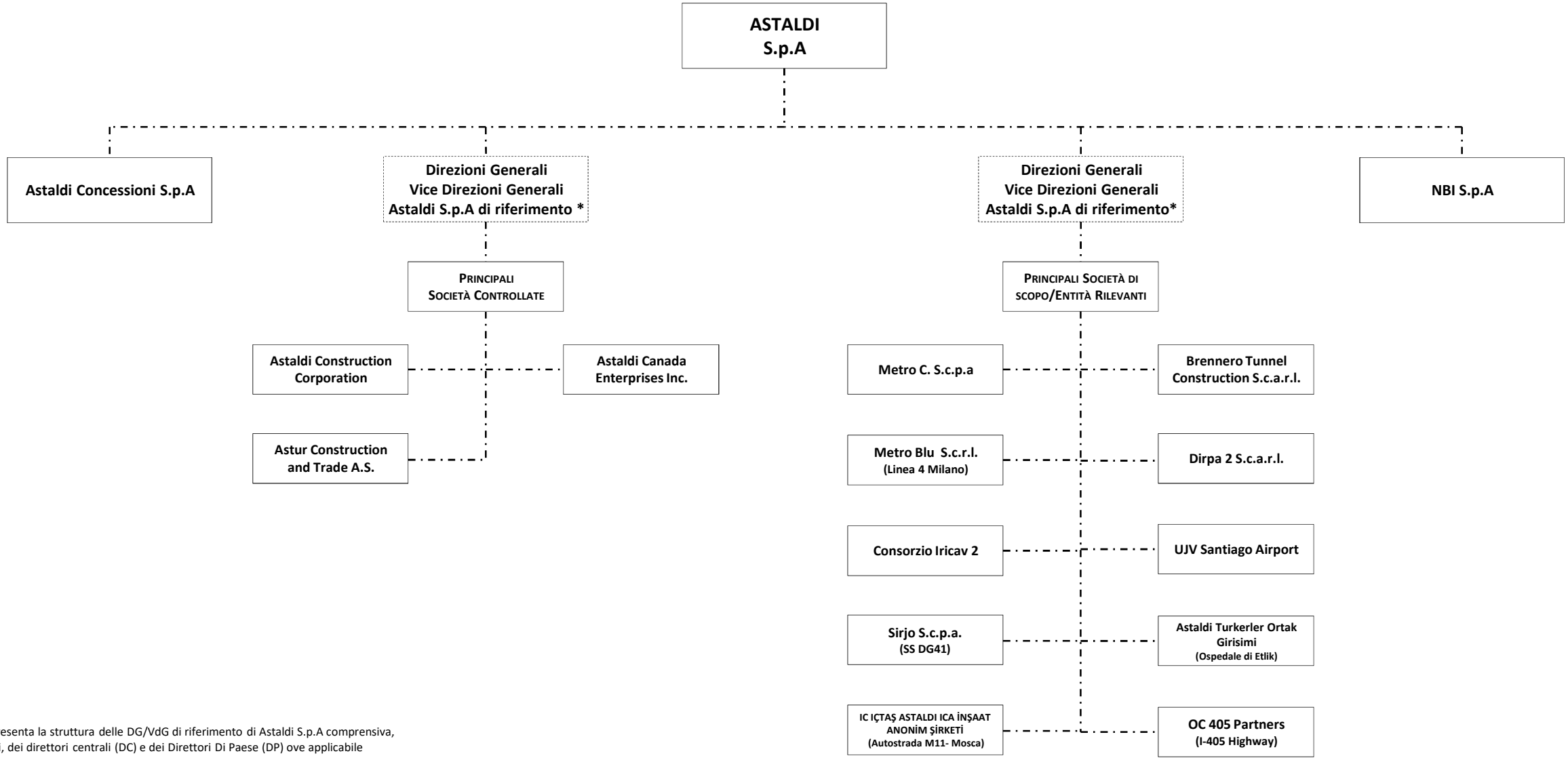

(*) Rappresenta la struttura delle DG/VdG di riferimento di Astaldi S.p.A comprensiva, quindi, dei direttori centrali (DC) e dei Direttori Di Paese (DP) ove applicabile